

IST. COMP. "N. SOLE"-SENISE
Prot. 0008460 del 19/12/2025
V-2 (Uscita)



**ISTITUTO COMPRESIVO
NICOLA SOLE
SENISE**



MIM
Ministero dell'Istruzione
e del Merito



ISTITUTO COMPRESIVO "NICOLA SOLE" SENISE
SCUOLA DELL'INFANZIA-SCUOLA PRIMARIA-SCUOLA SECONDARIA 1° GRADO AD INDIRIZZO MUSICALE
SEDI ASSOCIATE: CASTRONUOVO S. ANDREA - CERSOSIMO - NOEPOLI - S. COSTANTINO ALBANESE - TERRANOVA DI POLLINO
SEDE RIONE SAN PIETRO - 85038 - SENISE (POTENZA) - WEB: WWW.ICNICOLASOLESENISE.EDU.IT
PEO: PZIC885007@ISTRUZIONE.IT PEC: PZIC885007@PEC.ISTRUZIONE.IT
TEL. SEGRETERIA: 0973/58.40.05 - FAX 0973/58.41.96 - PRESIDENZA 0973/68.66.39

Iscrizioni 2026 - 2027

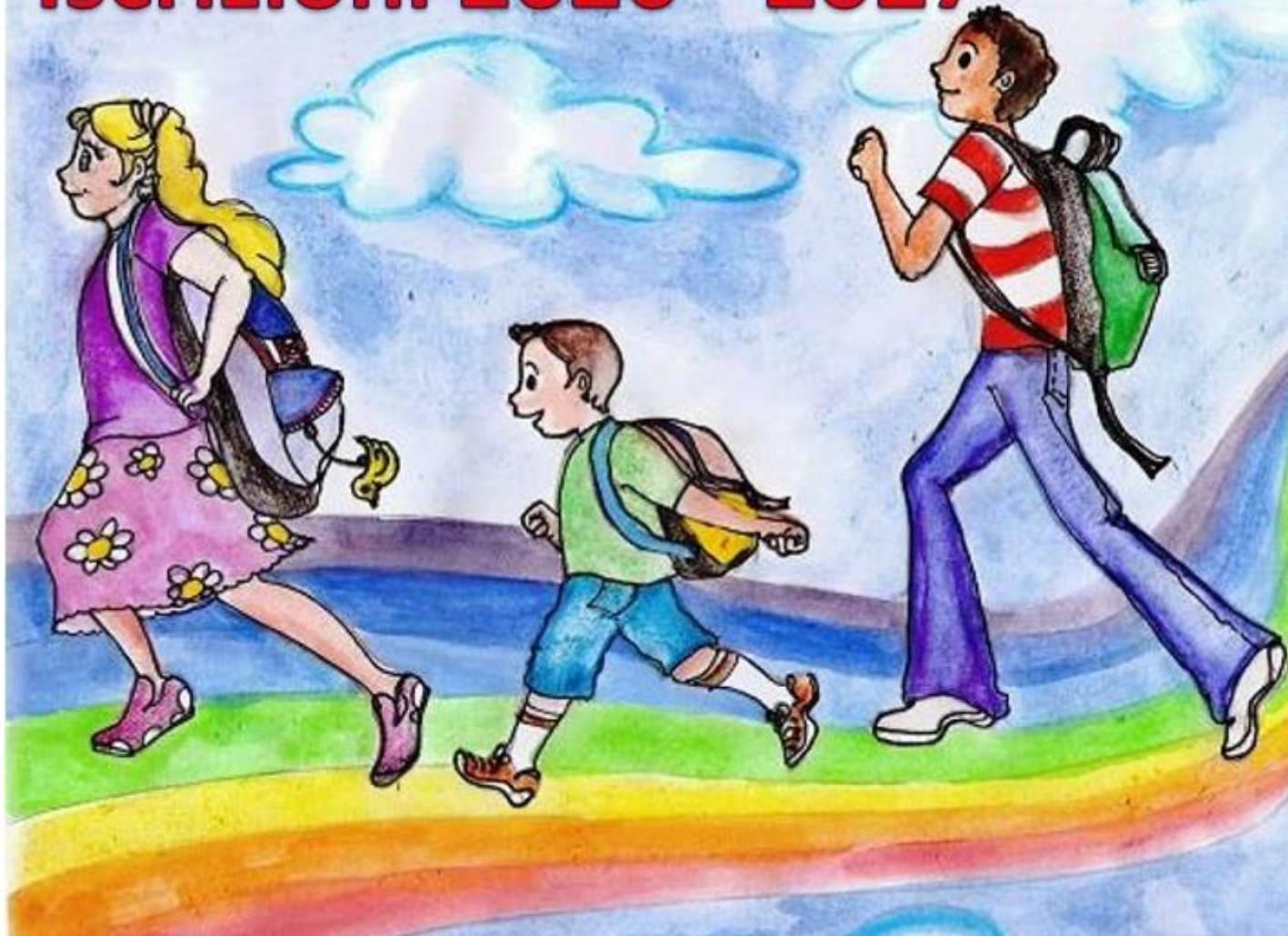

VADEMECUM ISCRIZIONI A.S. 2026/2027

ISCRIZIONE ALLE CLASSI PRIME DELLA SCUOLA SECONDARIA DI I GRADO

I genitori e gli esercenti la responsabilità genitoriale (affidatari, tutori) accedono all'area riservata della Piattaforma Unica (<https://unica.istruzione.gov.it/it/orientamento/iscrizioni>) utilizzando le credenziali SPID (Sistema Pubblico di Identità Digitale), CIE (Carta di identità elettronica) o eIDAS electronic (IDentification Authentication and Signature),

Le domande di iscrizione on line possono essere presentate dalle ore **8:00 del 13 gennaio 2026**, alle ore **20:00 del 14 febbraio 2026**.

Nel modulo non sono richiesti dati superflui, ma soltanto quelli necessari per assicurare un servizio adeguato all'utenza.

In particolare si raccomanda di compilare ogni campo, anche quelli non obbligatori, in maniera completa.

Particolare attenzione deve essere rivolta alle sezioni relative a:

→ Genitore che ha effettuato la registrazione e compila la domanda

→ Alunno/a

→ Genitore che non ha effettuato la registrazione

Si prega di compilare la domanda con i dati anagrafici di entrambi i genitori e di inserire recapiti (numero di telefono e indirizzo email) completi, attivi e aggiornati.

Tempo scuola e orari di funzionamento

Per quanto riguarda il tempo scuola sono previste le seguenti opzioni:

1. Tempo normale: 30 ore settimanali:– **ATTIVO SOLO PRESSO IL PLESSO: SCUOLA SEC. DI I GRADO SENISE “N. SOLE” – PZMM885018 orario articolato su 5 giorni sett.li per 6 ore giornaliere con sabato libero**
2. Tempo prolungato: 36 ore settimanali con orario di frequenza **dal lunedì al venerdì dalle 8:30 alle 13:30 con due rientri settimanali fino alle ore 16:30– Il servizio mensa è compreso nel monte ore obbligatorio. ATTIVO IN TUTTI GLI ALTRI PLESSI**

Indirizzo musicale – ATTIVO SOLO NEL PLESSO SCUOLA SEC. DI I GRADO SENISE “N. SOLE” – PZMM885018

La frequenza dell'Indirizzo musicale deve essere richiesta nell'apposita sezione. Per l'ammissione è necessario superare una prova attitudinale.

La preferenza per lo strumento musicale, espressa dalla famiglia nel modulo, è solo indicativa. L'assegnazione dello strumento è infatti effettuata dall'apposita commissione, rispettando le attitudini emerse dalle prove orientativo-attitudinali.

Le lezioni di strumento musicale si svolgono in orario pomeridiano.

Religione Cattolica

Nel modulo deve essere indicata la scelta di avvalersi o non avvalersi dell'insegnamento di Religione Cattolica.

ISCRIZIONE ALLE CLASSI PRIME DELLA SCUOLA PRIMARIA

Devono essere iscritti **alla classe I della Scuola Primaria** i bambini che compiono i **sei anni** di età **entro il 31 Dicembre 2026**. **Possono** essere iscritti, altresì, i bambini che compiono i **sei anni** di età **entro il 30 aprile 2027**.

I genitori e gli esercenti la responsabilità genitoriale (affidatari, tutori) accedono all'area riservata della Piattaforma Unica (<https://unica.istruzione.gov.it>) utilizzando le credenziali SPID (Sistema Pubblico di Identità Digitale), CIE (Carta di identità elettronica) o eIDAS electronic (IDentification Authentication and Signature),

Le domande di iscrizione on line possono essere presentate dalle ore **8:00 del 13 gennaio 2026**, alle ore **20:00 del 14 febbraio 2026**.

Nel modulo non sono richiesti dati superflui, ma soltanto quelli necessari per assicurare un servizio adeguato all'utenza.

In particolare si raccomanda di compilare ogni campo, anche quelli non obbligatori, in maniera completa.

Particolare attenzione deve essere rivolta alle sezioni relative a:

→ **Genitore che ha effettuato la registrazione e compila la domanda**

→ **Alunno/a**

→ **Genitore che non ha effettuato la registrazione**

Si prega di compilare la domanda con i dati anagrafici di entrambi i genitori e di inserire recapiti (numero di telefono e indirizzo email) completi, attivi e aggiornati.

Tempo scuola e orari di funzionamento

Nella sezione relativa al tempo scuola sono previste le seguenti opzioni:

1. Tempo normale: 27 ore settimanali– **ATTIVO SOLO NEL PLESSO:**
SCUOLA PRIMARIA SENISE "SAN PIETRO" – PZEE88503B - l'orario sarà articolato su 5 giorni sett.li dal lunedì al venerdì con 1-2 rientri pomeridiani infrasettimanali senza servizio mensa e con sabato libero
2. Tempo pieno: 40 ore settimanali con orario di frequenza **dal lunedì al venerdì dalle 8:30 alle 16:30 – Il servizio mensa è compreso nel monte ore obbligatorio.**
ATTIVO PRESSO TUTTI GLI ALTRI PLESSI:

Religione Cattolica

Nel modulo deve essere indicata la scelta di avvalersi o non avvalersi dell'insegnamento di Religione Cattolica. Per gli alunni che non si avvalgono viene attivato un insegnamento alternativo.

ISCRIZIONE AL PRIMO ANNO DELLA SCUOLA DELL'INFANZIA

Possono essere iscritti alla **Scuola dell'Infanzia** i bambini che compiono **i tre anni di età entro il 31 Dicembre 2026**. Possono essere iscritti, altresì, i bambini che compiono **tre anni di età entro il 30 aprile 2027**.

L'iscrizione alla scuola dell'infanzia si effettua, **dal 13 gennaio 2026 al 14 febbraio 2026**, su modulo cartaceo allegato alle presenti istruzioni e scaricabile dal sito istituzionale, o richiedibile tramite mail alla posta elettronica della scuola: PZIC885007@ISTRUZIONE.IT

I genitori di alunni che già frequentano la scuola dell'infanzia e vogliono iscrivere un altro figlio, possono ritirare i moduli direttamente nei plessi delle scuole dell'infanzia.

Nella domanda di iscrizione non sono richiesti dati superflui, ma soltanto quelli necessari per assicurare un servizio adeguato all'utenza.

In particolare si raccomanda di compilare ogni campo, anche quelli non obbligatori, in maniera completa.

Si prega di inserire recapiti completi, attivi e aggiornati.

Tempo scuola e orari di funzionamento

Nella sezione relativa al tempo scuola, è possibile scegliere tra due opzioni:

→ Orario ordinario – doppio turno: 40 ore settimanali con orario di frequenza **dal lunedì al venerdì dalle 8:30 alle 16:30 con servizio mensa. Escluso il sabato.**

→ Orario ridotto – turno antimeridiano: 25 ore settimanali con orario di frequenza **dal lunedì al venerdì dalle 8:30 alle 13:30 comprensivo del servizio mensa**

Anticipatari

È possibile richiedere l'iscrizione dei nati dal **1 gennaio 2027 al 30 aprile 2027**. In questo caso l'accettazione della domanda è subordinata alla disponibilità di posti.

Religione Cattolica

Nel modulo deve essere indicata la scelta di avvalersi o non avvalersi dell'insegnamento di Religione Cattolica. Per gli alunni che non si avvalgono viene organizzata un'attività alternativa.

Consulenza e supporto per la compilazione delle domande di iscrizione

Eventuali chiarimenti e supporto per la compilazione dei moduli di iscrizione della Scuola Secondaria di I grado e Primaria (modalità on line) e dell'Infanzia (domanda cartacea) possono essere richiesti all'ufficio alunni al seguente numero telefonico: **0973/584005 - 584196**, oppure tramite mail alla posta elettronica della scuola : PZIC885007@ISTRUZIONE.IT